

Principios



Sistema de Control Interno



Compromiso



Independencia



Profesionalismo



Responsabilidad



Información



Aspectos claves



Objetivos claros



Identificación de riesgos



Evaluación de riesgos



Evaluación de cambios



Mitigación de riesgos



Tecnología y consecución de objetivos



Despliegue de actividades de control



Evaluaciones continuas



Evaluación y comunicación de deficiencias

Implementación del sistema de control interno.

EJE CULTURA ORGANIZACIONAL

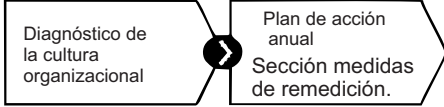

GESTIÓN DE RIESGOS

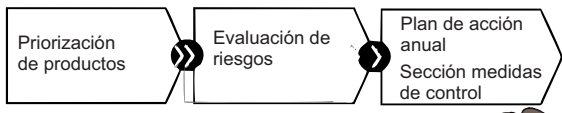

SUPERVISION

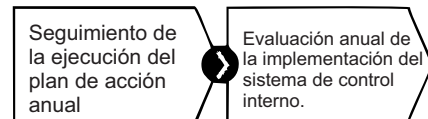

Eje

Elementos del procedimiento para implementar el SCI, que agrupa los componentes del control interno a fin de facilitar su desarrollo. Estos son: cultura organizacional, gestión de riesgos y supervisión.



Sistema de Control Interno

EJES

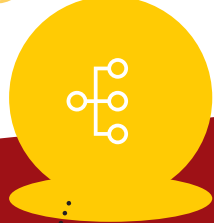
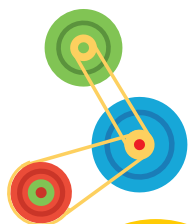

Cultura organizacional.



Gestión de riesgos



Supervisión





Que es el sistema de control Interno



Es el conjunto de acciones , actividades, planes , políticas, normas registros, organización, procedimientos y métodos, incluyendo la actitud de las autoridades y el personal, organizado y establecido en cada entidad del Estado, que contribuyen al cumplimiento de los objetivos institucionales y proveen una gestión eficaz, eficiente, ética y transparente.

FINALIDAD



Lograr que las entidades del Estado implementen el Sistema de Control Interno como una herramienta de gestión permanente, que contribuye al cumplimiento de los objetivos institucionales y promueve una gestión eficaz, eficiente, ética y transparente.

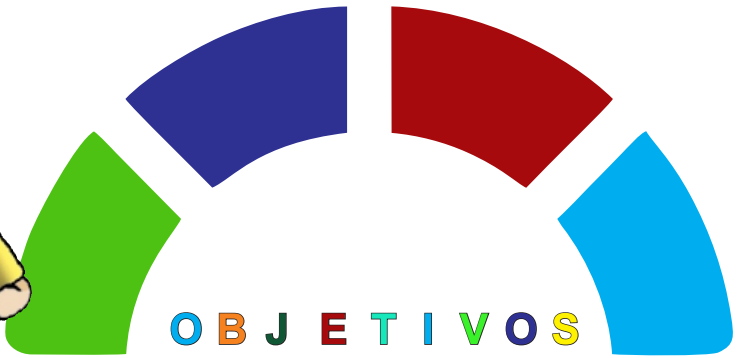

- a** Promover y optimizar, la eficiencia, ética, transparencia y economía de las operaciones de la entidad, así como la calidad de los servicios públicos que presta.
- b** Cuidar y resguardar los recursos y bienes del Estado contra cualquier forma de pérdida, deterioro, uso indebido y actos ilegales, así como, en general, contra todo hecho irregular o situación perjudicial que pudiera afectarlos.



- c** Cumplir la normatividad aplicable a la entidad y sus operaciones.
- d** Garantizar la confiabilidad y oportunidad de la información.
- d** Fomentar e impulsar la práctica de valores institucionales.
- e** Promover el cumplimiento de los funcionarios o servidores públicos de rendir cuenta por los fondos y bienes públicos a su cargo y/o por una misión u objetivo encargado y aceptado.



Ejes, Componentes y Principios del Sistema de Control Interno

Componentes:

Elementos del control interno cuyo desarrollo permiten la implementación del SCI, estos son: ambiente de control, evaluación de riesgos, actividades de control, información y comunicación y supervisión.

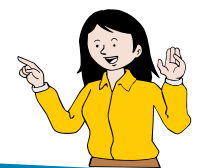

Según el modelo COSO 2013

